

Vysavač POWERbot

Rychlá referenční příručka

Řada VR**R72****

- Před prací s tímto přístrojem si pečlivě prostudujte pokyny.
- Určeno pouze pro použití v interiéru.



SAMSUNG

www.robotworld.cz

1

Seznam součástí

Vysavač

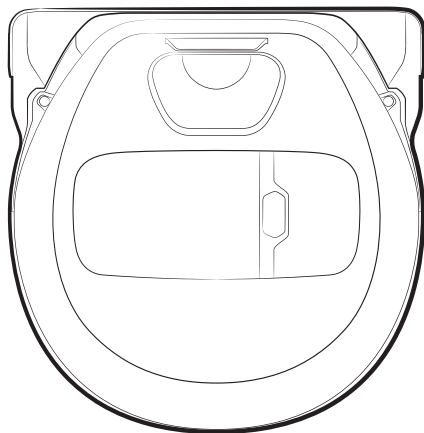

Dálkový ovladač

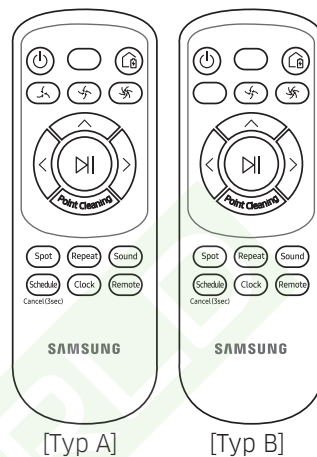

[Typ A]

[Typ B]

Dokovací stanice

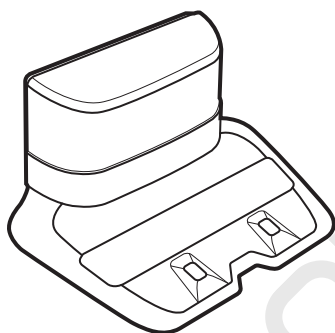

Základní součásti

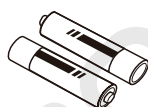

Baterie
(typ AAA)

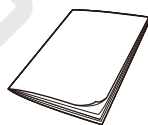

Rychlá referenční
příručka

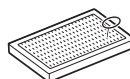

Náhradní filtr



Přívodní kabel



Nabíječka baterií

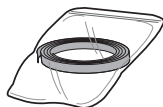

Hraniční značky

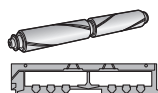

Měkký kartáč / kryt
kartáče

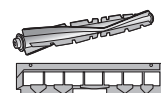

Kombinovaný
kartáč / kryt
kartáče

- * Příslušenství se může u jednotlivých modelů lišit.
- * Informace o instalaci hraničních značek naleznete na straně 9.
- * Specifikace baterie:
 - Řada VR20R72****: Lithium-iontová, 21,6 V, 3 600 mAh, 12 článků
 - Řada VR10R72****: Lithium-iontová, 21,6 V, 1 800 mAh, 6 článků
- * U modelů VR20R726*** jsou měkký kartáč a kombinovaný kartáč součástí balení.

- Před prací s přístrojem si důkladně prostudujte tento návod a uchovejte jej k nahlédnutí.
- Níže uvedené pokyny k obsluze jsou určeny pro různé modely. Proto se mohou vlastnosti vašeho vysavače mírně odlišovat od vlastností popsaných v tomto návodu.

Symbole použité k upozornění nebo výstraze

⚠ VÝSTRAHA

Označuje nebezpečí závažného nebo smrtelného zranění.

⚠ UPOZORNĚNÍ

Označuje nebezpečí zranění nebo materiálních škod.

Další použité symboly

📖 POZNÁMKA

Označuje, že následující text obsahuje důležité doplňující informace.

- Informace o závazcích společnosti Samsung k ochraně životního prostředí a zákonných povinnostech u konkrétního výrobku, např. podle nařízení REACH (WEEE, baterie), najdete na stránce: samsung.com/uk/aboutsamsung/samsungelectronics/corporatecitizenship/data_corner.html

Důležité bezpečnostní pokyny

Při používání elektrického spotřebiče je potřeba dodržovat základní bezpečnostní opatření, zejména:

Před použitím robotického vysavače si přečtěte všechny pokyny.

Pokud dobíjecí/dokovací stanici nepoužíváte nebo se chystáte provádět její údržbu, odpojte ji z elektrické zásuvky.

⚠ VÝSTRAHA

Pro snížení nebezpečí požáru, poranění elektrickým proudem či úrazu:

Obecné pokyny

- Spotřebič používejte pouze tak, jak je uvedeno v tomto návodu.
- Nepoužívejte vysavač POWERbot ani dobíjecí/dokovací stanici, pokud jsou jakýmkoli způsobem poškozeny.
- Pokud vysavač nefunguje tak, jak má, pokud spadl, poškodil se, zůstal venku či spadl do vody, odešlete jej do střediska péče o zákazníky.
- Nedotýkejte se vysavače POWERbot ani dobíjecí/dokovací stanice mokřýma rukama.
- Spotřebič používejte pouze na suché vnitřní povrchy.
- Tento spotřebič mohou používat děti od 8 let a osoby se sníženými fyzickými, smyslovými nebo duševními schopnostmi nebo s nedostatečnými zkušenostmi a znalostmi jedině v případě, že jsou pod dozorem nebo byly poučeny o bezpečném použití spotřebiče a chápou s ním spojená rizika. Děti si se spotřebičem nesmí hrát. Čištění a údržbu nesmějí provádět děti bez dozoru.
- Pokud dojde k poškození napájecího kabelu, smí být její výměna provedena pouze výrobcem nebo jeho servisním zastoupením nebo odborně způsobilou osobou s obdobnou kvalifikací, aby nedošlo k ohrožení bezpečnosti.

Dobíjecí/dokovací stanice

- Neupravujte polarizovanou zástrčku tak, aby ji bylo možné zapojit do nepolarizované zásuvky či prodlužovacího kabelu.
- Nepoužívejte venku ani na mokřím povrchu.
- Pokud dobíjecí/dokovací stanici nepoužíváte nebo se chystáte provádět jejich údržbu, odpojte je ze sítě.
- K nabíjení používejte pouze dobíjecí/dokovací stanici dodané výrobcem.
- Nepoužívejte s poškozeným kabelem, zástrčkou ani uvolněnou elektrickou zásuvkou.
- Nepřemísťujte ani nenoste za kabel, nepoužívejte kabel jako držadlo, nepřivírejte jej ve dveřích ani jej neutahujte kolem ostrých hran či rohů. Nepokládejte kabel na horký povrch.
- Nepoužívejte prodlužovací kabely ani zásuvky s nedostatečnou proudovou zatížitelností.
- Neodpojujte spotřebič ze sítě tahem za kabel. Pokud chcete spotřebič odpojit ze sítě, uchopte pevně zástrčku, nikoli kabel.
- Baterie při vysokých teplotách explodují, proto je neničte ani nespalujte.
- Nepokoušejte se dobíjecí/dokovací stanici otevřít. Opravy by mělo provádět pouze kvalifikované středisko péče o zákazníky.
- Nevystavujte dobíjecí/dokovací stanici vysokým teplotám a zabraňte jejich kontaktu s mokřými či vlhkými předměty.
- Baterie, které nejsou nabíjecí, se nepokoušejte nabíjet nabíječkou.
- NAŘÍZENÍ KOMISE (EU) 2019/1782 Požadavky na ekodesign vnějších napájecích zdrojů: www.samsung.com/global/ecodesign_component
- Nepoužívejte bez vloženého filtru. Při provádění údržby přístroje nikdy nevkládejte do komory s větráky prsty ani jiné předměty, protože by se přístroj mohl náhodně spustit.
- Nevkládejte do otvorů žádné předměty. V případě, že je některý z otvorů ucpaný, spotřebič nepoužívejte. Z otvorů odstraňujte prach, vlasy a chlupy a cokoli, co snižuje proudění vzduchu.
- Nevysávejte toxické materiály (chlórové bělicí prostředky, čpavek, čističe odpadů atd.).
- Nevysávejte žádné předměty, které hoří nebo z kterých se kouří, například cigarety, zápalky či horký popel.
- Nevysávejte žádné hořlavé či vznětlivé kapaliny, například benzín, ani vysavač nepoužívejte v prostorách, kde se tyto kapaliny mohou nacházet. Nepoužívejte vysavač ani na těchto místech:
 - V místech se svíčkami či stolními lampami na podlaze.
 - V místech s nehlídaným ohněm (ohněm nebo doutnajícími uhlíky).
 - V místech, kde se nacházejí destiláty, ředidla, popelníky s hořícími cigaretami apod.
- Vysavač POWERbot nepoužívejte v uzavřeném prostoru plném výparů z nátěrů na bázi ropy, ředidel, látek na hubení molů, hořlavého prachu či jiných výbušných nebo toxických výparů.
- Při extrémním používání nebo při extrémních teplotách může dojít k úniku kapaliny z baterie. Pokud se tato kapalina dostane do styku s pokožkou, rychle ji omyjte vodou. Pokud se kapalina dostane do očí, okamžitě je začněte vymývat proudem čisté vody a pokračujte po dobu alespoň 10 minut. Vyhledejte lékařskou pomoc.

Vysavač POWERbot

- Nesnažte se vysávat tvrdé či ostré předměty, například sklo, hřebíky, šroubky, mince apod.

⚠ VÝSTRAHA**Informace týkající se kontaktu s elektrinou**

- Předcházejte nebezpečí úrazu elektrickým proudem nebo požáru.
 - Neporušujte přívodní kabel.
 - Zástrčku neodpojujte tahem za přívodní kabel a nedotýkejte se jí mokřýma rukama.
 - Nepoužívejte jiný napájecí zdroj než 100-240 V~, ani nepoužívejte vícezásuvkový prodlužovací kabel pro napájení více zařízení současně. (Nenechávejte nechráněný kabel na podlaze.)
 - Nepoužívejte poškozenou zástrčku nebo přívodní kabel a zkontrolujte upevnění zásuvky.
- Vždy ze zástrčky a kolíků odstraňujte cizí předměty.
 - Hrozí nebezpečí úrazu elektrickým proudem nebo chybná funkce.

Před použitím

- Nepoužívejte vysavač POWERbot v blízkosti topení nebo hořlavých materiálů.
 - Nepoužívejte vysavač POWERbot v blízkosti otevřeného ohně a zdrojů tepla, například topných ventilátorů, svíček, lampiček, krbů ani v blízkosti hořlavých materiálů, jako je benzín, alkohol, ředidlo atd.
- Zajistěte, aby se v okolí míst, kde bude vysavač POWERbot uklízet, nevyskytovaly žádné nebezpečné předměty, aby nedošlo ke kolizi, odpojení elektrických topných těles nebo ventilátorů.
- Vysavač POWERbot slouží k domácímu použití, a proto jej nepoužívejte na půdě, ve sklepech, ve skladech, průmyslových budovách, ve venkovních prostorách, na místech se zvýšenou vlhkostí (koupelny, prádelny) ani na stolech nebo jiném nábytku.
 - Takové použití by mohlo vést ke zničení nebo chybné funkci vysavače POWERbot.
- Vyhýbejte se pohybu vysavače POWERbot přes jakýkoliv druh tekutin.
 - Pokud kolečka přijdou do kontaktu s tekutinou, může to vést k vážnému poškození vysavače POWERbot a případnému znečištění dalších míst.

- Připevněte hraniční značky na místa, kde by mohlo dojít k pádu vysavače POWERbot, jako je horní část schodiště nebo zábradlí, abyste zabránili poškození výrobku nebo úrazu.
 - V rámci bezpečnosti udržujte snímač převisu vždy čistý.
- Na dokovací stanici nelijte žádnou kapalinu.
 - Hrozí nebezpečí úrazu elektrickým proudem nebo požáru.
- Dobíjecí/dokovací stanici nepoužívejte k jinému než určenému účelu.
 - V opačném případě hrozí riziko požáru či vážného poškození.
- Snímač převisu udržujte kvůli vlastní bezpečnosti vždy čistý.

Při použití

- Pokud z vysavače POWERbot vycházejí podezřelé zvuky, zápach nebo kouř, okamžitě vypněte nouzový vypínač na spodní straně vysavače POWERbot a kontaktujte servisní středisko.

Čištění a údržba

- Je-li poškozen přívodní kabel, kontaktujte servisní středisko, aby přívodní kabel vyměnil certifikovaný opravář.
 - Hrozí nebezpečí úrazu elektrickým proudem nebo požáru.
- Před výměnou baterií kontaktujte servisní středisko Samsung Electronics.
 - Použití baterií z jiných výrobků může vést k chybné funkci vysavače.

⚠ UPOZORNĚNÍ**Před použitím**

- Před použitím vysavače POWERbot do něj vložte odpadní nádobu.
- Aby automatické dobíjení proběhlo správně, dodržujte následující.
 - Vždy zapněte napájení dokovací stanice.
 - Dokovací stanici umístěte tam, kde ji vysavač POWERbot snadno najde.
 - Před dokovací stanicí nenechávejte ležet žádné předměty.

- Při umísťování dokovací stanice nenechávejte kabel ležet ledabyle na podlaze, protože se do něj může vysavač POWERbot zamotat.
- Vysavač POWERbot nepoužívejte k úklidu tmavých podlah.
 - Vysavač POWERbot by nemusel fungovat správně.
- Nezvedejte vysavač POWERbot za držák odpadní nádoby.
- Neumisťujte žádné předměty do vzdálenosti 0,5 m po stranách a 1 m před dokovací stanici.
- Ujistěte se, že na nabíjecích kontaktech dokovací stanice nejsou žádné cizí předměty a poškození.
- Neinstalujte dokovací stanici na tmavou podlahu.
 - Je-li podlaha kolem dokovací stanice tmavá, nemusí dojít k nabíjení.
- Před úklidem odstraňte veškeré překážky, které mohou bránit pohybu vysavače POWERbot (jako dětská houpáčka či skluzavka).
- Nepoužívejte vysavač POWERbot na místech, která jsou užší než jeho poloměr zatáčení (0,5 m a méně).
- Chcete-li vyčistit všechny místnosti ve svém domově, otevřete všechny dveře a umístěte hraniční značky na místa, kde by mohlo dojít k poškození vysavače POWERbot, jako jsou venkovní dveře, veranda, koupelna nebo schodiště.
- Umístěte hraniční značky na úzká místa, kde by mohlo dojít k zaseknutí vysavače POWERbot, aby se do těchto míst nemohl dostat.
- Pokud není kartáč nebo kryt kartáče správně sestaven, může dojít k poškrábání podlahy nebo poruše výrobku.
- Před prací s vysavačem POWERbot odstraňte předměty, které by se mohly rozbít, jako jsou rámečky, zrcadla a porcelánové předměty, aby mohl vysavač POWERbot pracovat bez přerušení.

Při použití

- Použití vysavače POWERbot na tlustém koberci může vést k poškození vysavače POWERbot i koberece.
 - Vysavač POWERbot nedokáže překonat koberec s tloušťkou větší než 1 cm.
- Nepoužívejte vysavač POWERbot na stole či jiném vysoko položeném povrchu.
 - Hrozí pád a poškození vysavače.
- Pro rychlejší a efektivnější úklid odstraňte židle a stoly, do jejichž nohou by mohl vysavač POWERbot narážet.
- Když je vysavač POWERbot v provozu, nezvedejte jej ani jej nepřenášejte na jiné místo.
- Přenášíte-li vysavač POWERbot na jiné místo, nedržte jej za hnací kolečka.
- Na vysavač POWERbot nepokládejte žádné předměty, protože by mohlo dojít k chybné funkci.
- Před použitím vysavače POWERbot odstraňte z podlahy veškeré větší kusy papíru či plastové sáčky, protože by mohly ucpat jeho vstup.
- Červeným ukazatelem nemiřte přímo na osoby ani zvířata.
- Do okolí pohybujícího se vysavače POWERbot si nelehejte.
 - Vlasy by se vám mohly zachytit do kartáče a mohlo by dojít ke zranění.

Čištění a údržba

- Předcházejte poškození vysavače POWERbot pomocí následujících opatření.
 - Vysavač POWERbot nečistěte přímým oplachováním vodou, ani nepoužívejte benzen, ředidlo, aceton či alkohol.
- Vysavač POWERbot nerozebírejte ani neopravujte. To smí provádět pouze certifikovaný opravář.
- Vždy udržujte snímač překážek a snímač převisu čisté.
 - Snímače mohou fungovat chybně, pokud se na nich nahromadí cizí předměty.

3

Nabíjení

Před prvním použitím vysavač POWERbot nabijte na plnou kapacitu.



Při prvním zakoupení výrobku je baterie zcela vybitá a je nutné provést první nabití ručně.

Zapnutí nouzového vypínače

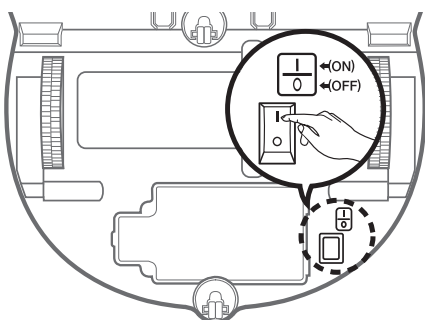

Přidržete robotický vysavač a zapnete nouzový vypínač bez stisknutí jakýchkoli dalších tlačítek.



Zkontrolujte stav nabíjení.

se na displeji podle průběhu nabíjení zobrazí „“ a po dokončení nabíjení se na displeji zobrazí text „FULL“.



Dokovací stanici umístěte na místo s rovnou podlahou a kolmou zdí.

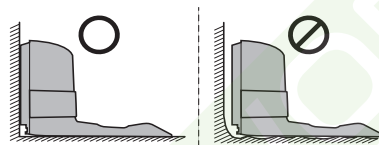

※ Na dřevěných podlahách umístěte ve směru kresby dřeva.

Dobíjecí stanici umístěte tam, kde ji robotický vysavač snadno najde.

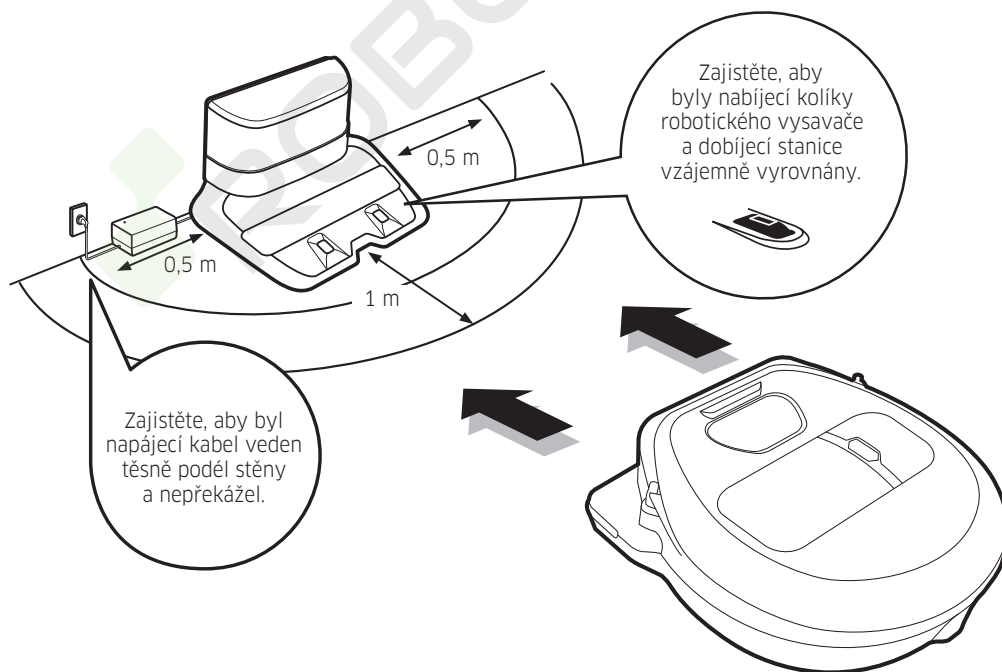

4-1

Používání robotického vysavače

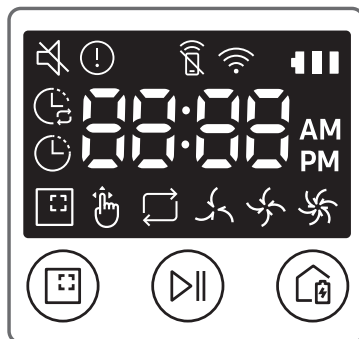

Spuštění režimu Automatického úklidu

Vysavač POWERbot v rámci jednoho cyklu automaticky uklídí nastavené oblasti.



Přerušení úklidu:
Stiskněte a uvolněte tlačítko 

Použití režimu Intenzivní úklid

Stiskněte a uvolněte toto tlačítko. Vysavač POWERbot intenzivně uklídí vymezenou plochu.



Dobíjení

Vysavači POWERbot můžete stisknutím tohoto tlačítka i během úklidového procesu přikázat, aby se jel dobít do dokovací stanice.



Automatický úklid

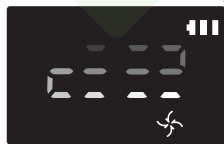

Intenzivní úklid

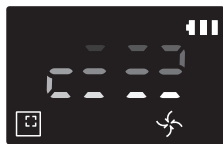

Opakovaný úklid

Nejprve stiskněte na dálkovém ovladači tlačítko **[Repeat]** a poté stiskněte tlačítko **[Start/Stop]**.

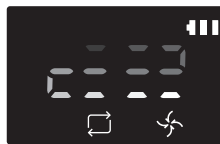

Manuální úklid

Režim Manuální úklid lze zvolit pomocí tlačítek směrového ovládání na dálkovém ovladači.



* Řada VR20R72****: Vysavač POWERbot v režimech Intenzivní úklid a Bodové zaměřování zvyšuje sací výkon.

O hraničních značkách



Umístěte hraniční značky na zem ve tvaru □ v rozestupu přibližně 15 cm tam, kde chcete vysavači POWERbot zabránit vstup. Může se jednat o následující místa:

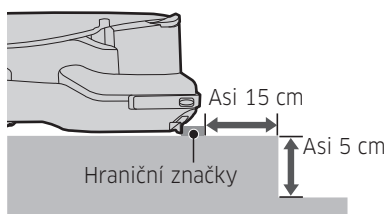

výška od podlahy nižší než 5 cm



klouzačka, houpačka, krb nebo jakákoli hořlavá látka či vlhkost

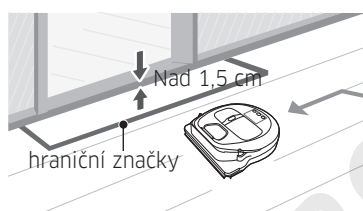

práh vyšší než 1,5 cm



riziko pádu, jako je schodiště, terasy nebo zábradlí

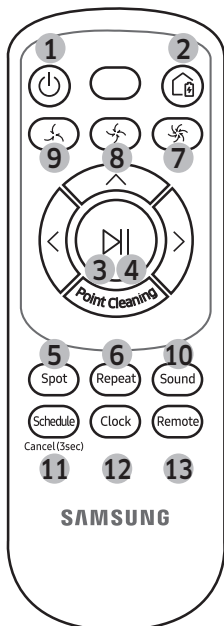

[Typ A]

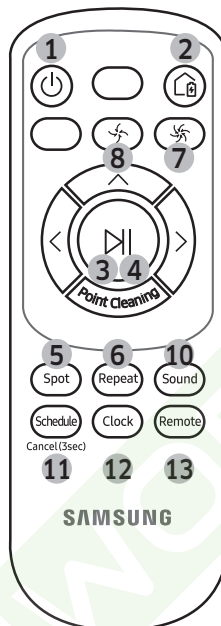

[Typ B]

1. Vypínač

Zapne/vypne vysavač POWERbot

2. Dobíjení

Spustí automatické dobíjení vysavače POWERbot v dokovací stanici

3. Start/Stop

Stisknutím zahájíte/ukončíte úklid

4. Automatický úklid

Vyberte pro úklid všech oblastí pouze v jednom cyklu, po kterém se vysavač automaticky vrátí do dokovací stanice

5. Intenzivní úklid

Vyberte pro intenzivní úklid vymezené plochy

6. Opakovaný úklid

Vyberte pro opakovaný úklid, dokud se baterie téměř nevybíje a indikátor nezačne blikat

7. Režim Turbo

Vyberte pro úklid s největším sacím výkonem

8. Normální režim

Vyberte pro úklid se středním sacím výkonem

9. Tichý režim

Vyberte pro úklid s nízkým provozním hlukem

10. Zvuk

Výběrem nastavíte hlasového průvodce

- Hlasový průvodce (anglický) → Zvukové efekty → Ztišení
- Stisknutím a podržením tlačítka Zvuk změníte a nastavíte jazyk.

11. Plánování/Zrušit (3 s)

Viz stranu 11

12. Hodiny

Viz stranu 11

13. Dálkové ovládání

Vyberte pro zapnutí nebo vypnutí funkce Wi-Fi

5

Nastavení času / plánování

Naplánovat lze pouze režim Automatického úklidu.

Nastavení času

Před použitím jednorázového či denního plánu úklidu je zapotřebí nastavit aktuální čas.

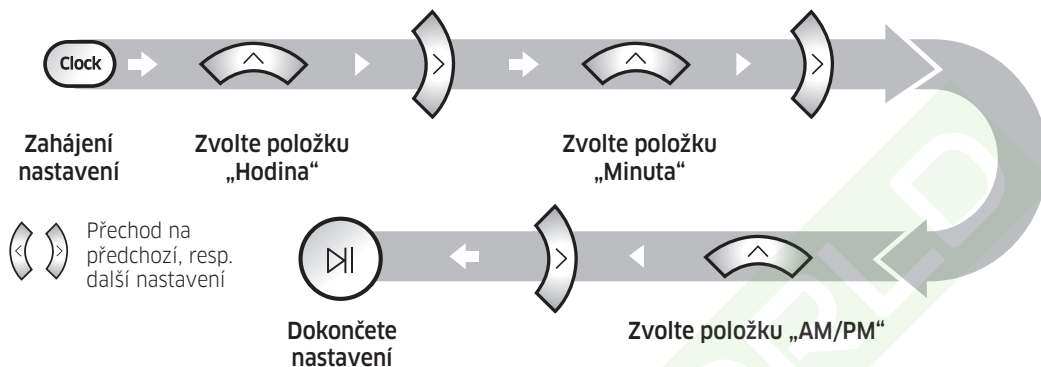

Nastavení plánování

Nastavení či rušení plánu úklidu lze provádět pouze tehdy, když je vysavač POWERbot připojený k dokovací stanici.

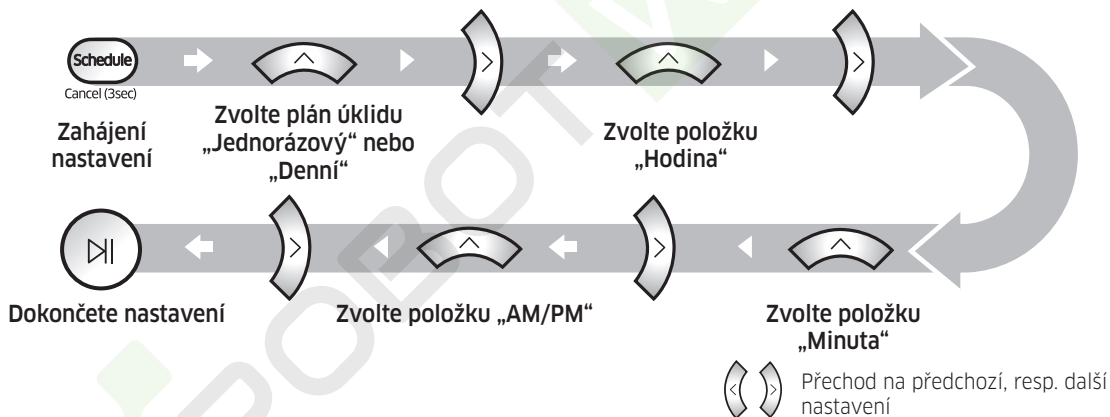

Zrušení během nastavování Nastavení bude automaticky zrušeno, pokud po dobu 7 sekund nedojde ke vstupu od uživatele

Rušení jednorázového/denního plánu úklidu



Před čištěním vysavače POWERbot je nutné nouzový vypínač vypnout.

Odpadní nádoba

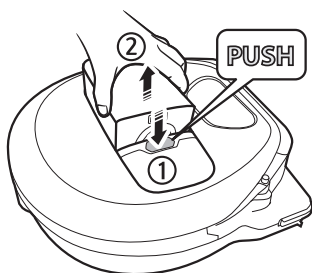

- 1 Pro vyjmutí odpadní nádoby stiskněte tlačítko

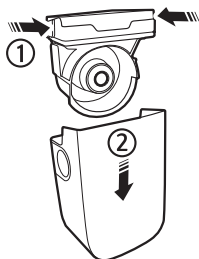

- 2 Sundejte kryt odpadní nádoby



- 3 Odstraňte z odpadní nádoby a odsavače nečistoty

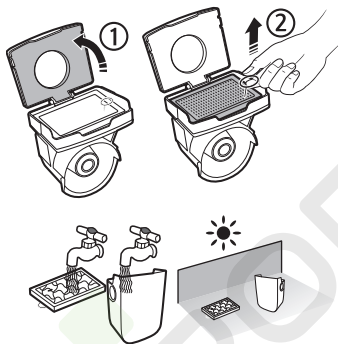

- 4 Oddělte od krytu odpadní nádoby odsavač a omyjte odpadní nádobu a filtr

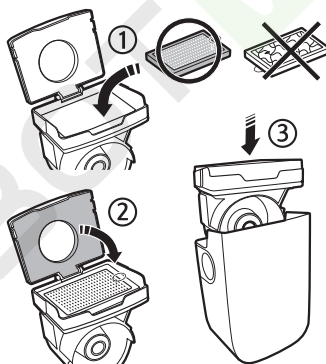

- 5 Znovu odpadní nádobu smontujte

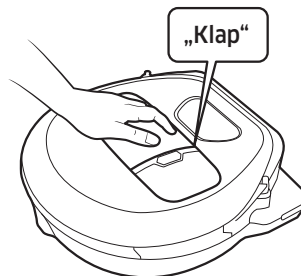

- 6 Vložte odpadní nádobu zpět do těla vysavače. Při úspěšném vložení uslyšíte zaklapnutí

Před čištěním vysavače POWERbot je nutné nouzový vypínač vypnout.

Čištění kartáče a automatické clony

Konstrukce kartáče se může u jednotlivých modelů lišit. Nečistěte kartáč vodou.

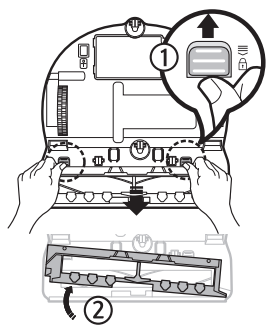

1 Sundejte kryt kartáče

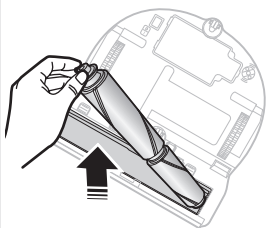

2 Vyjměte kartáč



Měkký kartáč

Kombinovaný kartáč

3 Vyčistěte kartáč

Když na měkkém kartáči zůstanou zachyceny cizí látky, odstraňte je vlhkým ubrouskem nebo suchým hadříkem.

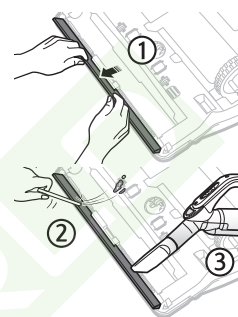

4 Vyčistěte automatickou clonu

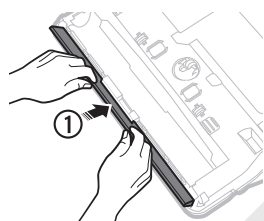

5 Vložte kartáč zpět

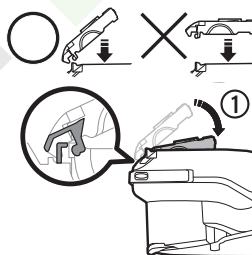
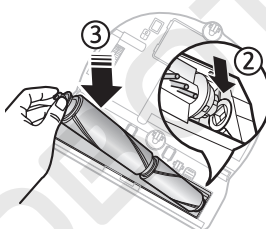

6 Nasadte zpět kryt kartáče

U modelů VR20R726*** zkontrolujte, zda se kryt kartáče shoduje s kartáčem uvnitř balení.

* Pokud není kartáč nebo kryt kartáče po provedení údržby správně sestaven, může dojít k poškrábání podlahy nebo poruše výrobku. Z toho důvodu je sestavte správně podle části týkající se čištění a údržby v návodu k použití.

Informační kódy

* Postup pro jednotlivé informační kódy označené (!) na panelu displeje naleznete v návodu k obsluze.

(!) 00:01 00:02 00:03 00:05 00:06 00:07 00:11

Stažení aplikace SmartThings

- ▶ Stáhněte si a nainstalujte aplikaci SmartThings z obchodů (Google Play Store, Apple App Store nebo Samsung Galaxy Apps). Pro vyhledání aplikace použijte klíčové slovo „SmartThings“.

POZNÁMKA





- ▶ Aplikace SmartThings není kompatibilní s tablety a s některými mobilními zařízeními.
 - Doporučujeme systém Android 6.0 nebo novější (minimálně 2 GB RAM).
- ▶ Zařízení iPad a některá mobilní zařízení nemusejí být podporována.
 - Podporovány jsou systémy iOS 10.0 nebo novější / iPhone 6 nebo novější.
- ▶ Zkontrolujte obchod Play Store nebo App Store, kde se dozvíte, zda je vaše mobilní zařízení kompatibilní s aplikací SmartThings.
- ▶ Podporované funkce se mohou bez předchozího oznámení změnit.

Nastavení účtu Samsung

- ▶ Pokud chcete používat aplikaci SmartThings, musíte se přihlásit k účtu Samsung.
- ▶ Pokud si chcete nastavit účet Samsung, můžete postupovat podle pokynů poskytnutých aplikací SmartThings.
- ▶ Nebo, pokud máte chytrý telefon Samsung, můžete si účet Samsung přidat do nastavovací aplikace svého chytrého telefonu. Poté se zařízení automaticky přihlásí k vašemu účtu Samsung.

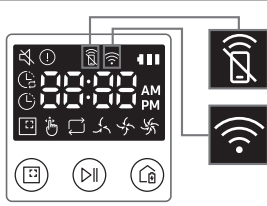
POZNÁMKA

- ▶ Pokud registraci výrobku nedokončíte, proveďte následující kroky.
 - Zkuste provést registraci znovu podle zpráv ve vyskakovacím okně.
 - Potvrďte, že je na bezdrátovém směrovači aktivní možnost UPnP, a postup registrace opakujte.
 - Potvrďte, že je provozním režimem bezdrátového směrovače bezdrátový režim a postup registrace opakujte.
 - Pokud máte více než dva vysavače POWERbot, vypněte ostatní vysavače POWERbot a zkuste vysavač POWERbot zaregistrovat znovu.
 - Pokud se v okolí vašeho směrovače nachází bezdrátový směrovač se stejným identifikátorem SSID, nemusí se registrace povést.
- ▶ Ukazatele dálkového ovládání a Wi-Fi

	Zapnuto	Dálkové ovládání je zablokováno. (Dálkový ovladač může být stále povolen.)	
	Vypnuto	Dálkové ovládání je povoleno.	
	Zapnuto	Vysavač POWERbot je připojen k bezdrátovému směrovači.	
	Vypnuto	Vysavač POWERbot se pokouší připojit k bezdrátovému směrovači.	

* Společnost Samsung Electronics tímto prohlašuje, že uvedené rádiové zařízení vyhovuje požadavkům směrnice 2014/53/EU. Úplné znění EU Prohlášení o shodě je k dispozici na následující internetové adrese: Oficiální prohlášení o shodě naleznete na webu <http://www.samsung.com>, kde klepnete na odkaz Podpora a do pole Hledat Podporu zadejte název modelu.

Wi-Fi	Frekvenční rozsah	2 412 až 2 472 MHz
	Výkon vysílače (max.)	20 dBm